

TÓM TẮT HƯỚNG DẪN SỬ DỤNG MÁY ĐIỆN TIM
MODEL: ECG-2150
HÃNG SẢN XUẤT: SHANGHAI KOHDEN

1. Nhấn nút mở nguồn thiết bị.
2. Gắn điện cực lên người bệnh nhân theo đúng vị trí theo sơ đồ y khoa.

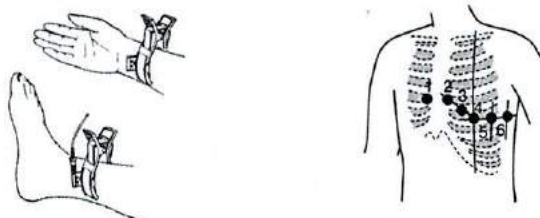

3. Nhập thông tin số thứ tự ID, giới tính và tuổi.

60 | ID: 123456789012 M 35years

4. Kiểm tra tiếp xúc điện cực trên màn hình để đảm bảo các điện cực tiếp xúc tốt với da bệnh nhân.
5. Kiểm tra sóng hiển thị trên màn hình để đảm bảo các sóng hiển thị rõ nét.

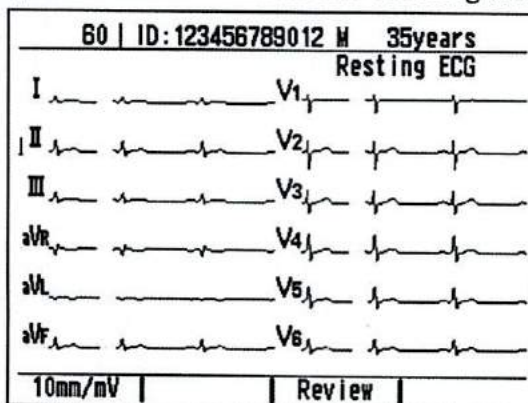

6. Nhấn phím IN để in kết quả 12 đạo trình sóng điện tim.



7. Khi cần in sóng đạo trình kéo dài, nhấn phím chuyển sang chế độ thủ công.



8. Chọn nhóm đạo trình và nhấn phím IN để in sóng đạo trình kéo dài.

9. Vệ sinh và tắt máy sau khi sử dụng.

Người đại diện hợp pháp của cơ sở
Ký tên (Ghi họ tên đầy đủ, chức danh)
Xác nhận bằng dấu hoặc chữ ký số



TRƯỞNG VP ĐẠI DIỆN
Nguyễn Quốc Tuấn

TÓM TẮT HƯỚNG DẪN SỬ DỤNG MÁY ĐIỆN TIM
MODEL: ECG-2250
HÃNG SẢN XUẤT: SHANGHAI KOHDEN

1. Nhấn nút mở nguồn thiết bị.
2. Gắn điện cực lên người bệnh nhân theo đúng vị trí theo sơ đồ y khoa.

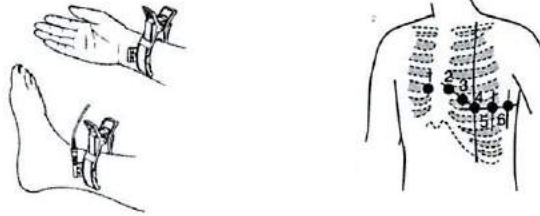

3. Nhập thông tin số thứ tự ID, giới tính và tuổi.

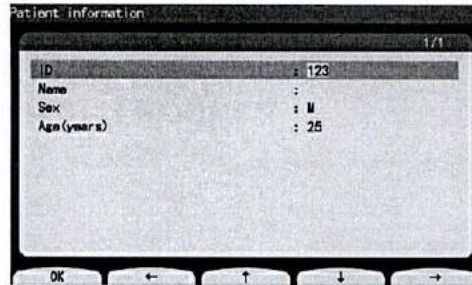

4. Kiểm tra tiếp xúc điện cực trên màn hình để đảm bảo các điện cực tiếp xúc tốt với da bệnh nhân.
5. Kiểm tra sóng hiển thị trên màn hình để đảm bảo các sóng hiển thị rõ nét.

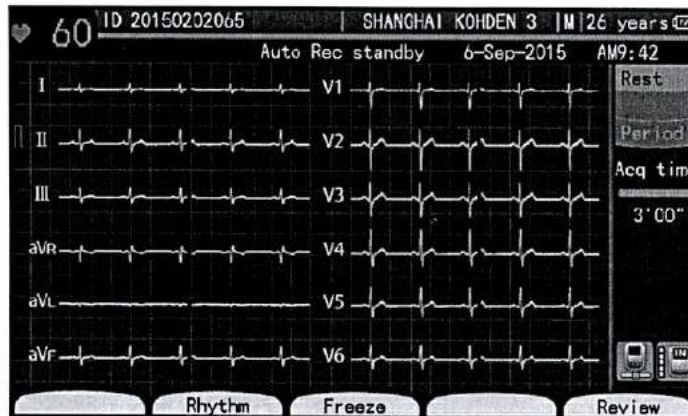

6. Nhấn phím IN để in kết quả 12 đạo trình sóng điện tim.



7. Khi cần in sóng đạo trình kéo dài, nhấn phím chuyển sang chế độ thủ công.



8. Chọn nhóm đạo trình và nhấn phím IN để in sóng đạo trình kéo dài.

9. Vệ sinh và tắt máy sau khi sử dụng.

Người đại diện hợp pháp của cơ sở
Ký tên (Ghi họ tên đầy đủ, chức danh)
Xác nhận bằng dấu hoặc chữ ký số



TRƯỞNG VP ĐẠI DIỆN
Nguyễn Quốc Tuấn

TÓM TẮT HƯỚNG DẪN SỬ DỤNG MÁY ĐIỆN TIM
MODEL: ECG-2350
HÃNG SẢN XUẤT: SHANGHAI KOHDEN

1. Nhấn nút mở nguồn thiết bị.
2. Gắn điện cực lên người bệnh nhân theo đúng vị trí theo sơ đồ y khoa.





3. Nhập thông tin số thứ tự ID, tên, giới tính và tuổi.

ID	: 12345
Name	:
Sex	: M
Age (years)	: 35

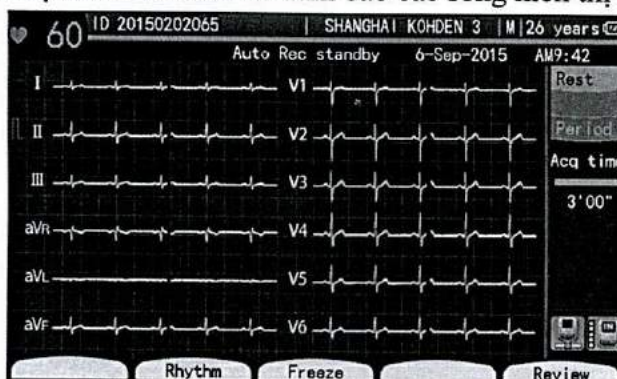
4. Kiểm tra tiếp xúc điện cực trên màn hình để đảm bảo các điện cực tiếp xúc tốt với da bệnh nhân.
5. Kiểm tra sóng hiển thị trên màn hình để đảm bảo các sóng hiển thị rõ nét.



6. Nhấn phím IN để in kết quả 12 đạo trình sóng điện tim. 
7. Khi cần in sóng đạo trình kéo dài, nhấn phím chuyển sang chế độ thủ công. 
8. Chọn nhóm đạo trình và nhấn phím IN để in sóng đạo trình kéo dài.
9. Vệ sinh và tắt máy sau khi sử dụng.

Người đại diện hợp pháp của cơ sở
Ký tên (Ghi họ tên đầy đủ, chức danh)
Xác nhận bằng dấu hoặc chữ ký số



TRƯỞNG VP ĐẠI DIỆN
Nguyễn Quốc Tuấn

TÓM TẮT HƯỚNG DẪN SỬ DỤNG MÁY ĐIỆN TIM
MODEL: ECG-3150
HÃNG SẢN XUẤT: SHANGHAI KOHDEN

1. Nhấn nút mở nguồn thiết bị.
2. Gắn điện cực lên người bệnh nhân theo đúng vị trí theo sơ đồ y khoa.



3. Nhập thông tin số thứ tự ID, giới tính và tuổi.

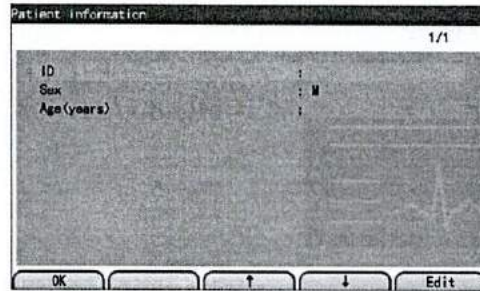

4. Kiểm tra tiếp xúc điện cực trên màn hình để đảm bảo các điện cực tiếp xúc tốt với da bệnh nhân.
5. Kiểm tra sóng hiển thị trên màn hình để đảm bảo các sóng hiển thị rõ nét.

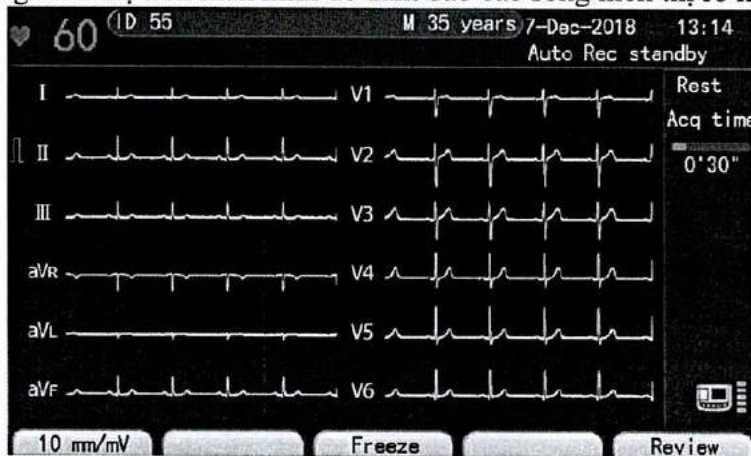

6. Nhấn phím IN để in kết quả 12 đạo trình sóng điện tim.
7. Khi cần in sóng đạo trình kéo dài, nhấn phím chuyển sang chế độ thủ công.
8. Chọn nhóm đạo trình và nhấn phím IN để in sóng đạo trình kéo dài.
9. Vệ sinh và tắt máy sau khi sử dụng.

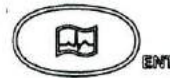

Người đại diện hợp pháp của cơ sở
Ký tên (Ghi họ tên đầy đủ, chức danh)
Xác nhận bằng dấu hoặc chữ ký số



TRƯỞNG VP ĐẠI DIỆN
Nguyễn Quốc Tuấn